

1 Coche la syllabe où tu entends « m »



--	--



--	--

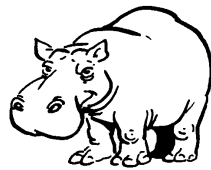

--	--	--	--

1234

--	--	--

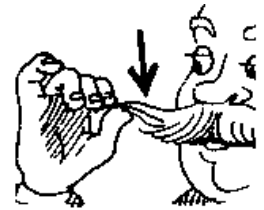

--	--

2 Entoure la lettre "m" chaque fois que tu la vois

m	a	n	w	m	r	w	h	n	m	u	v	m	w	m
n	m	w	u	r	n	m	h	s	w	m	n	v	u	n

3 Complète avec la bonne lettre

Alorie est une petite fille.
 Kimamila est à l'école.
 Manu est un petit garçon.
 C'est Petitou.

Ki_a_ila

pet_te

M_nu

Pet_tou

4 Colorie de la même couleur l'écriture scripte et l'écriture cursive

main	des amis	un ami	une amie	maman
des amis	une amie	maman	main	un ami